

ISCRIZIONI e COSTI

Il contributo di partecipazione è di euro **500,00** ed è **comprensivo** di **vitto e alloggio** (dalla cena del 25 agosto al pranzo del 31 agosto), **assicurazione e materiale per le attività**.

Contributi ridotti:

- euro 450,00 dal secondo fratello/sorella.

L'iscrizione al campus va effettuata compilando la domanda on-line sul sito www.pollicini.it entro il **15 luglio 2024**.

MODALITA' DI PAGAMENTO

ACCONTO di euro **150,00** da versare a titolo di caparra contestualmente all'iscrizione.

Il **SALDO** del contributo di partecipazione dovrà essere effettuato **entro il 10 agosto 2024**.

In caso di rinuncia entro il 31 luglio, la quota versata a titolo di caparra verrà rimborsata per il 50%. Dopo tale data non si avrà diritto a nessun rimborso.

IBAN: IT84F0306912169100000004414

BANCA GRUPPO INTESA SAN PAOLO
Intestato a: Associazione "I Polli(ci)ni"

NELLA CAUSALE SPECIFICARE: Iscrizione Campus estivo 2024 di COGNOME E NOME DEL RAGAZZO/A ISCRITTO



"I Polli(ci)ni" –
Associazione di Promozione Sociale ETS
Sede: 35127 PADOVA – ITALIA
Via Bertacchi, 15
C.F. 92199980282 - www.pollicini.it



<https://www.facebook.com/pollicini>



Conservatorio di Musica
"Cesare Pollini" di Padova
www.conservatoriopollini.it

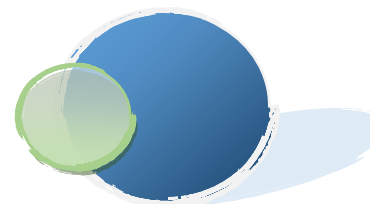

Orchestra giovanile "I POLLI(CI)NI" del Conservatorio di Padova



CAMPUS ESTIVO
2024
25 - 31 agosto
FOLGARIA (TN)

L'attività del "CAMPUS POLLI(CI)NI" è propedeutica all'attività orchestrale della stagione concertistica 2024/2025.

PARTECIPANTI

Sono ammessi al CAMPUS:

- i ragazzi che nella stagione concertistica 2023/2024 hanno frequentato l'orchestra "I Polli(ci)ni",
- gli allievi iscritti al Conservatorio "C. Pollini",
- gli studenti delle scuole musicali convenzionate col Conservatorio,
- i ragazzi invitati direttamente dai maestri.

Gli altri ragazzi/e parteciperanno ad una prova conoscitiva il giorno 08/06/2024 ore 14.00 presso il Conservatorio di Padova, previa mail di conferma all'indirizzo mail dell'Associazione I Polli(ci)ni.

Tutti i partecipanti dovranno essere regolarmente iscritti all'Associazione "I Polli(ci)ni" ed aver versato la quota associativa per l'anno 2024 (euro 50,00).

SVOLGIMENTO DEL CAMPUS

Nell'arco della giornata i ragazzi partecipanti al campus affronteranno lo studio dei brani proposti dai maestri, **che costituiranno parte del repertorio della stagione concertistica 2024/2025.**

Alla mattina si svolgeranno le prove a sezioni, mentre nel pomeriggio l'orchestra si riunirà per le prove di insieme. Sono previsti momenti di studio personale e, se ci saranno le condizioni, l'eventuale formazione di qualche gruppo cameristico.

Sono previsti momenti di svago sia di giorno che di sera, con musica libera, balli e tante occasioni per stare insieme e stringere belle amicizie.



LUOGO DEL CAMPUS

Il campus si svolgerà **da domenica 25 agosto a sabato 31 agosto 2024** a Folgaria (TN), presso l'**Hotel Casa Alpina**, situata in località Francolini

(<https://www.hotelcasaalpinafolgaria.it>)

Gli orchestrali saranno alloggiati in camere doppie o multiple con servizi privati, con trattamento di pensione completa.

Durante il campus coglieremo l'occasione per portare ragazzi/e a fare una passeggiata lungo i sentieri o a visitare un museo all'aperto in provincia di Trento.



MAESTRI PREPARATORI

Rocco Cianciotta Direttore d'Orchestra
Elio Orio Violino
Carlo Teodoro Violoncello

Questi Maestri saranno affiancati da colleghi/e che seguiranno l'attività delle diverse sezioni e i cui nomi saranno pubblicati nel sito.

La loro attività sarà supportata da tutor appositamente individuati.

